

Rzut poziomu przyziemia

The floor plan is a hand-drawn architectural drawing of the ground floor. It features a long, narrow layout with several rooms and corridors. On the left side, there is a large room labeled 'R.K.' (likely a kitchen or dining area) and a smaller room labeled 'R.K.' in the center. A circular feature, possibly a well or a small courtyard, is located near the center. The right side of the plan shows a large room labeled 'R.K.' and a smaller room labeled 'R.K.' in the center. The plan is detailed with dimensions and room numbers. The title 'Rzut poziomu przyziemia' is written at the top.

[illegible]

# Rzut poziomu parteru.

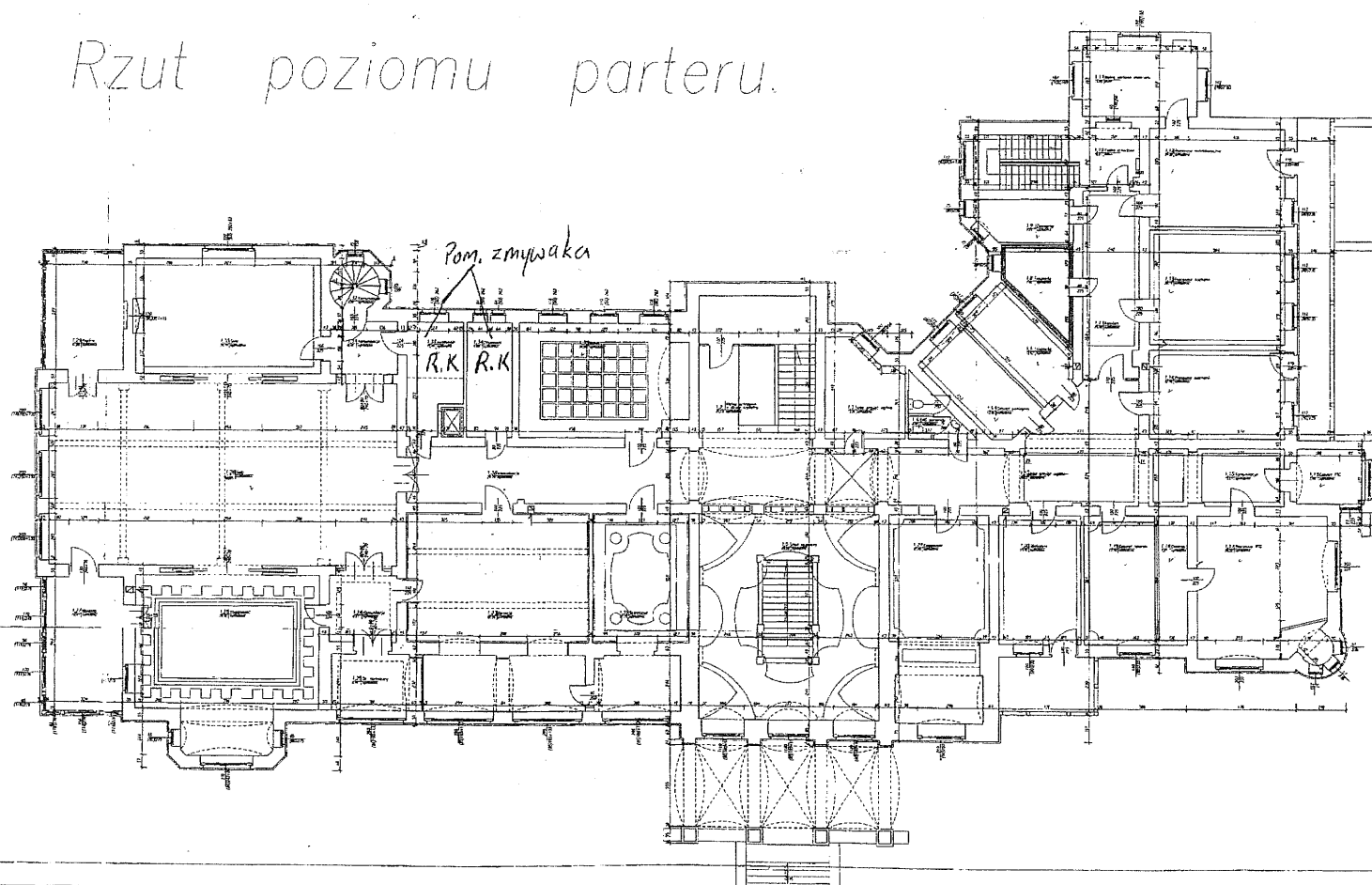

Projektant: Dariusz Lechowski, architekt	
Konsultacja: dr inż. Andrzej Niciński	
Liczba: 1/50	
Wzrost: 1,75	
Waga: 70 kg	
Temperatura: 20°C	
Ciężar: 700 N	
Rzut poziomy parteru	
Skala: 1:50	
Data: 2023-10-27	
Miejscowość: Warszawa	
Adres: ul. Nowy Świat 15	
Kod pocztowy: 00-611	
Telefon: 22 123 45 67	
E-mail: biuro@arch.lechowski.pl	

Pomieszczenia oznaczone symbolem R.K. - są kompletnie wyremontowane  
Pozostałe pomieszczenia wymagają remontu

Rzut poziomu i Piętro

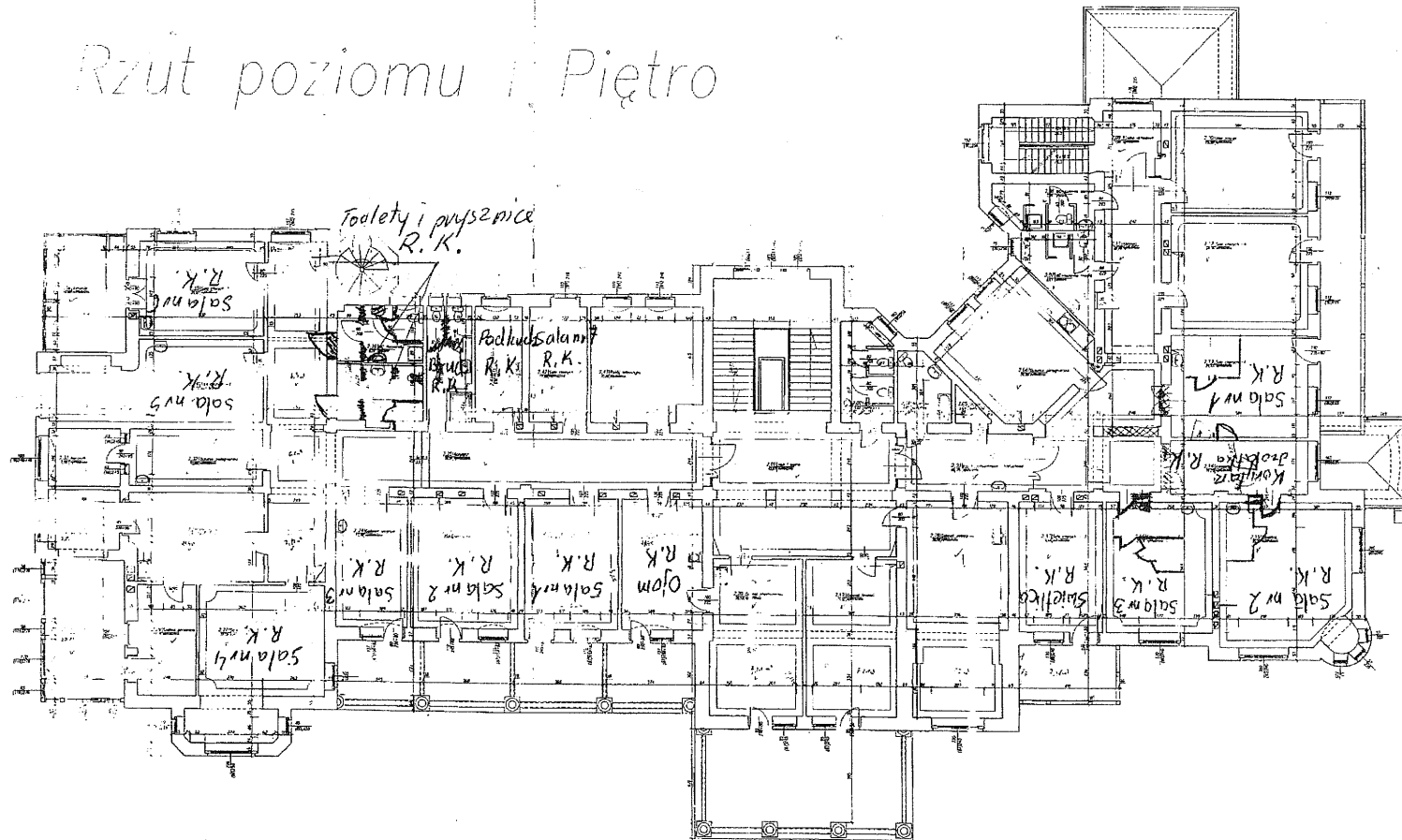
[illegible]

Sale o nr. 1, 3, 4, 5, 7, 8, 9, 10, 12, 13, - wymagają odświeżenia malatury i targetu na ścianach  
Pom. oznaczone symbolem R.K. - są kompletnie wyremontowane  
Korytarze - ewentualnie malatura.  
Pozostałe pomieszczenia wymagają natychmiastowego remontu

Rzut poziomu II Piętro

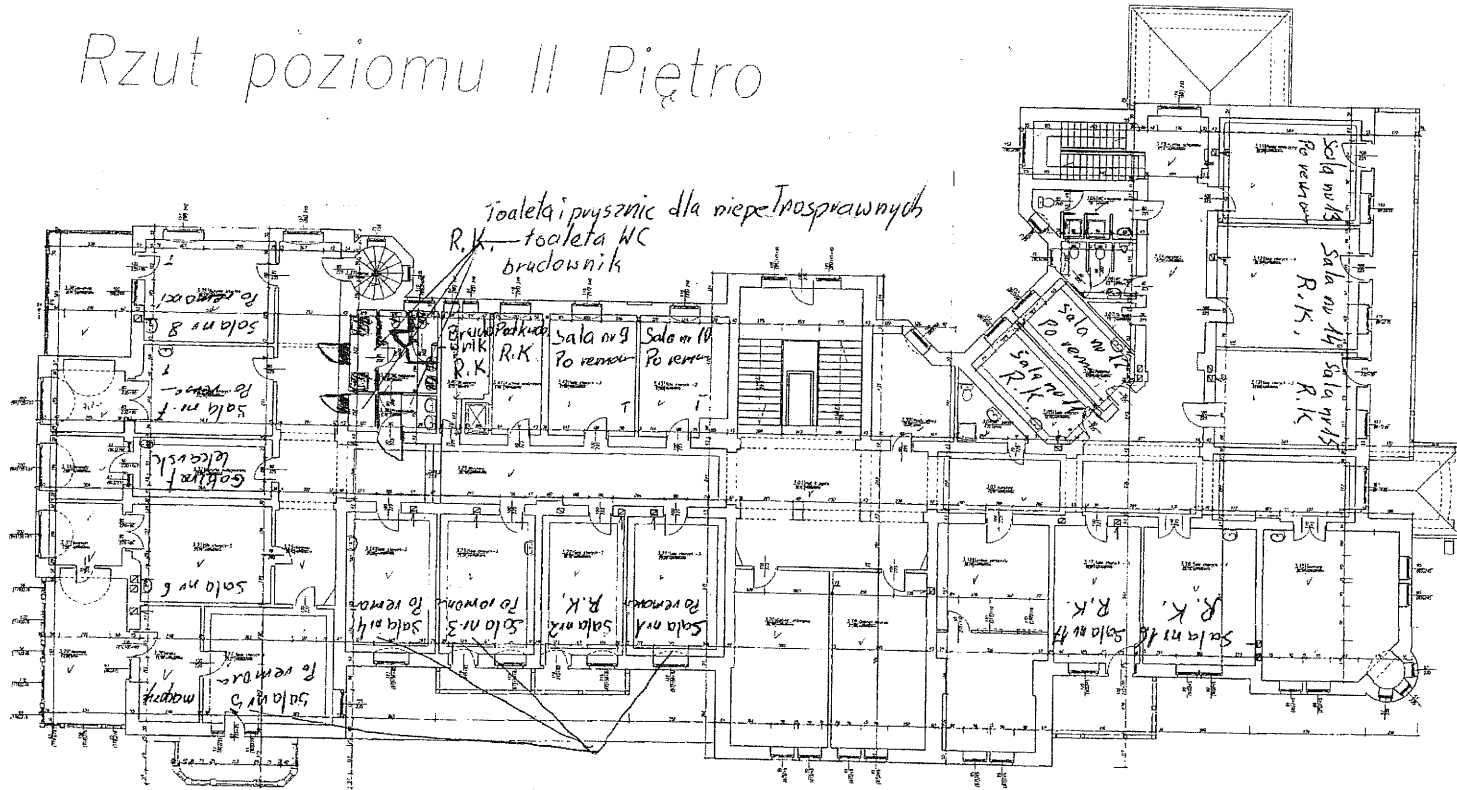
[illegible]

Świetlica - wykonano nową instalację CO. i wod. kan. z zimną wodą m. stry  
Podkuchienka - ~~po~~ remoncie kapitalnym  
Sale nr. 1, 2, 3 - wymagana malatura i target na ścianach  
Pozostałe pomieszczenia wymagają remontu

## Rzut poziomym i Poddasza

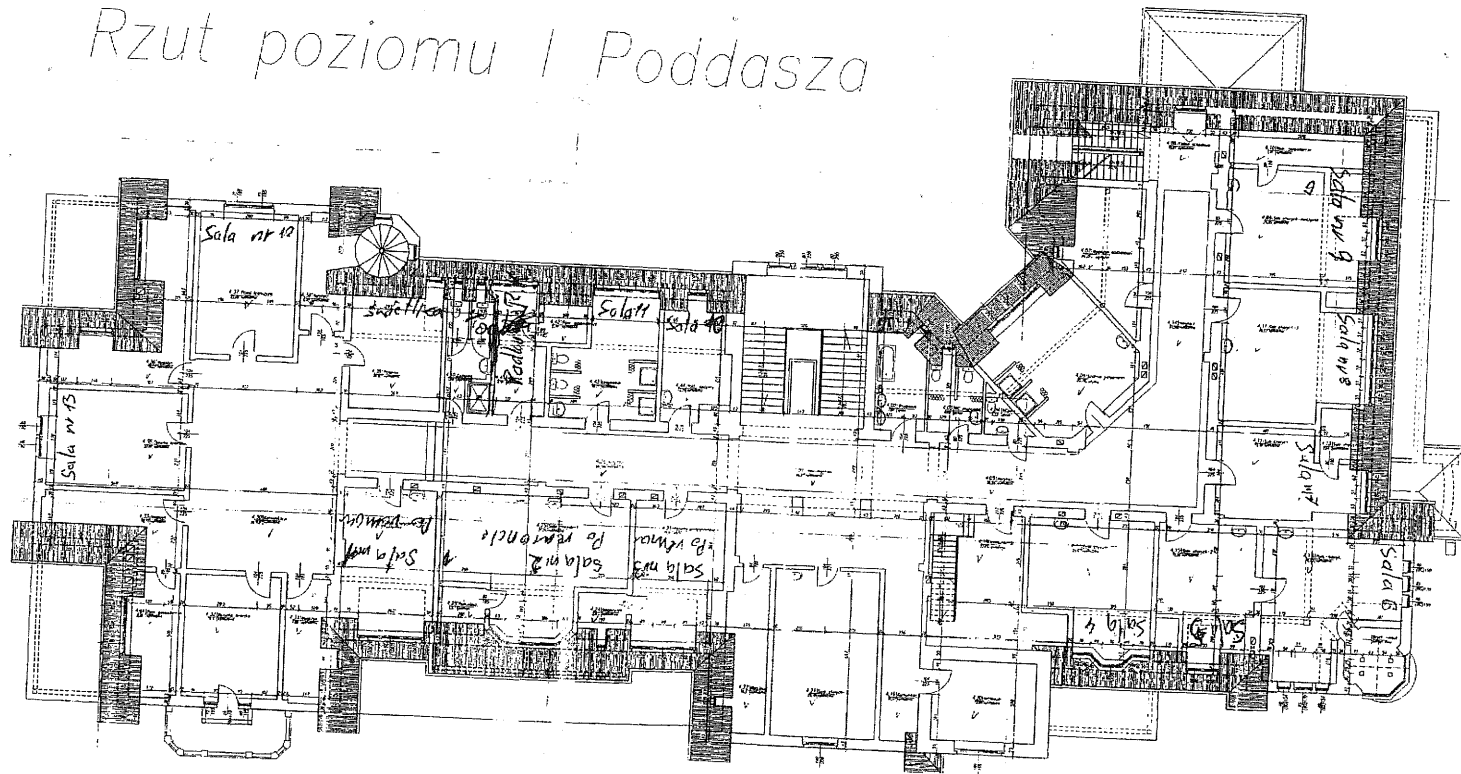
[illegible]